

présentation de  
la coopol

## Notre état d'esprit

- Internet change et va changer beaucoup de choses dans les rapports entre citoyens la politique : réactivité, ouverture, transparence
- Les citoyens vont avoir plus de pouvoir et il faut leur offrir des espaces d'organisation et d'action
- Internet va être de plus en plus un outil d'organisation au service du terrain plus qu'un simple outil de communication
- Nous devons préparer le parti socialiste à ces enjeux en accompagnant ceux d'entre nous qui maîtrisent moins ce monde
- L'action et la réalisation plutôt que l'effet d'annonce

# La campagne américaine

- La possibilité de s'inspirer des méthodes des démocrates américains
  - Des conditions similaires :
    - la fatigue des défaites
    - Un nombre de militants proportionnellement équivalent lors des présidentielles
    - Des méthodes identiques (tractages, appels, porte-à-porte)
  - Des chiffres intéressants : étude comparée des pratiques militantes démocrates pour «retourner» une voix :
    - 100 000 tracts
    - 100 appels
    - 17 portes

# La campagne américaine

- Comment ?
  - Les américains ont exploité au mieux leurs ressources militantes pour optimiser leur présence sur le terrain ...
    - Frapper à toutes les **bonnes** portes (les indécis et les abstentionnistes)
    - mieux se répartir géographiquement pour mieux cibler ses messages
  - ... en se servant d'Internet non plus comme d'un **espace publicitaire**, mais comme d'un **outil d'organisation** plus rapide, mieux partagé et plus efficace
    - pour recueillir les informations des militants et les traiter plus rapidement et plus efficacement (agenda, etc.)
    - pour proposer aux militants de les aider ponctuellement, même peu de temps
    - pour laisser ressortir les initiatives des militants et des sympathisants

## Qu'est-ce que la coopol ?

- La coopol, c'est la **Coopérative Politique**
- Un espace de **débat et d'action** pour :
  - les adhérents du PS et du MJS
  - les sections (et leurs secrétaires)
  - les élus
  - les sympathisants de gauche.
- Un **réseau social**, avec une page de profil et la possibilité de contacter les autres (type Facebook)
- Plus qu'un réseau social, **un outil d'organisation** pour planifier, échanger, délibérer et mobiliser

## A quoi ça sert ?

- **Planifier** : créer des listes et des groupes, organiser des réunions, partager un agenda, pour militer (distribution de tracts, porte à porte, réunions d'appartement), rendre compte, faire campagne en ligne et **surtout sur le terrain**
- **Echanger** : messagerie et messagerie instantanée, débattre, être en contact avec le Parti, les militants et les instances, écrire un document en commun
- **Partager** : des documents, des articles, des informations entre membres, diffuser des pétitions

# Les 3 «cercles» de la coopol

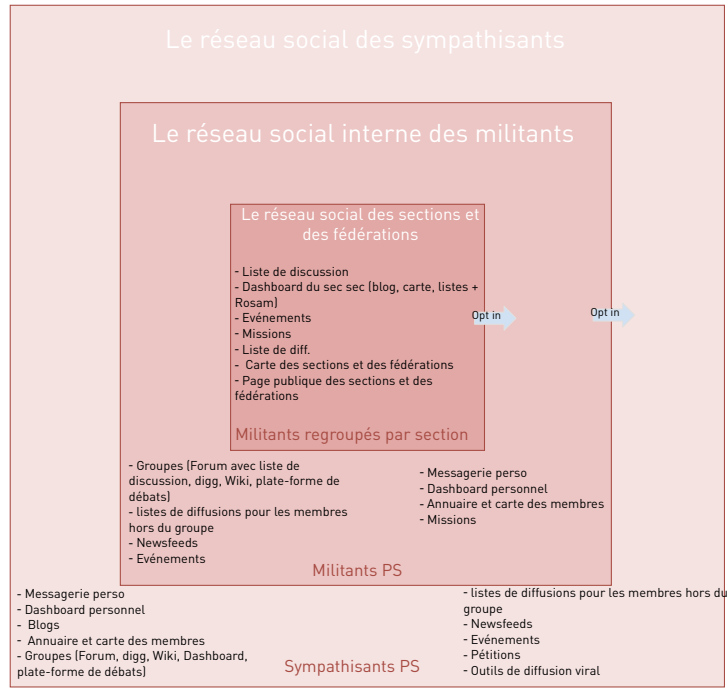

## Les 3 cercles de la coopol

- 3 cercles de confidentialité, 3 niveaux d'actions et de droits
  - Fédérations, sections
  - Adhérents
  - Sympathisants
  
- « L'Opt in » ou comment chacun choisit le niveau de confidentialité de ses contenus
  - Mes informations de profil
  - la publicité de mes billets, vidéos, sons, documents, liens
  - la publicité de mes groupes et leurs contenus

## Les 3 cercles de la coopol

- La coopol respecte la **vie privée** de chacun
  - les contenus et profils de la coopol ne sont pas accessibles depuis les moteurs de recherche (Google, etc.)
  - les échanges entre membres au sein des groupes à accès limité\* et par le biais de la messagerie restent privés et ne peuvent pas être «espionnés» quels que soient leurs droits d'administration et leur niveau de responsabilité
  - la coopol est hébergée sur des serveurs garantissant un niveau de sécurité maximal des données personnelles
  - la coopol n'a pas de lien direct avec ROSAM, qui reste donc protégé

• \*sauf en cas de signalement d'abus par un membre du groupe

## Peuplement du réseau

- Par l'ensemble des sections socialistes, puis les sympathisants
- Un « peuplement » région par région et section par section, pour que la coopol démarre bien
- Plus il y a de socialistes sur La coopol, plus c'est intéressant d'en faire partie
- Plus une section est « remplie », mieux c'est pour les secrétaires de section, car ils peuvent tout gérer dans La coopol
- Les secrétaires de sections sont les fers de lance du déploiement, soutenus par les fédérations
- La coopol évolue en même temps qu'elle se peuple en fonction des besoins

## 4 étapes pour faire démarrer sa section

1 ) **Activation de la section** dès réception du mail d'invitation

2 ) Organisation de réunions de section de présentation pour sensibiliser, expliquer et accompagner

3 ) Invitation des **adhérents**

- Vérification et modification des informations des adhérents AVANT l'invitation
- Possibilité de relancer les adhérents
- Ajout de **fichiers** complémentaires à Rosam
- Gestion des difficultés de connexion des militants coordonnée avec le référent web fédéral

4 ) Ouverture aux sympathisants

- Gestion de la section

## La CooPol Outil évolutif et collaboratif

- La CooPol est un outil qui a vocation à évoluer pour intégrer de nouveaux besoins du PS
- La CooPol sera enrichie au fur et à mesure des demandes de fonctionnalités nouvelles
- Toutes les remarques seront prises en compte pour améliorer l'outil. La remontée de l'information est donc primordiale.

# Calendrier du déploiement

- Fin octobre 2009 : lancement progressif de La coopol
  - Organisation de réunions d'information sur la coopol par les secrétaires de sections
  - Activation des sections par les secrétaires de sections, réunions de section et invitation des militants à s'inscrire.
  - Les fédérations et une équipe dédiée au PS soutiennent la mise en place de La coopol (formations et réunions d'information)
- Peuplement et évolution du réseau
  - Les adhérents peuplent la coopol
  - De nouvelles fonctionnalités sont incluses dans la coopol au fil de l'eau : la possibilité de créer des groupes, d'écrire des documents communs, d'envoyer des sms, etc.
  - C'est une phase d'apprentissage pour les secrétaire de section et les militants
- Fin de l'année
  - Ouverture au MJS
  - Ouverture à quelques sympathisants (invitations limitées)
- Janvier 2010
  - Ouverture à tous les sympathisants et au grand public

# Et mon blog ?

- Des utilités **spécifiques**
  - La coopol sert à organiser, à échanger entre sympathisants, militants, instances socialistes
  - Les sites et blogs sont les vitrines publiques des sections et fédérations, destinées à la consultation de tout ceux qui veulent s'informer sur les positions et l'activité du Parti socialiste, aussi bien à l'échelle **nationale** que **locale**
  - Un groupe Facebook est une vitrine publique, et sert à communiquer de façon événementielle auprès d'utilisateurs pas forcément politisés (trop de communication risque d'aboutir à un effet de saturation)
- Autrement dit, les 3 sont **complémentaires** et **nécessaires** !

# Renseignement des informations publiques de la section

- Nom :** La Netscouade test
- Avatar :** A placeholder image with a red 'X' and a button labeled 'Enlever'.
- Coordonnées**
  - Adresse :** 8, passage Bidon
  - Code postal :** 75012
  - Ville :** Paris
  - Pays :** France (dropdown menu)
  - Téléphone :** (empty text field)
- Composition du bureau**
  - Treasurier :** (empty text field)

En prenant en main sa section, le secrétaire de section peut configurer les informations publiques de sa section: coordonnées, composition du bureau et présence web de la section.

Ces informations apparaîtront dans le badge de la page publique de la section

# L'import Rosam: les membres à inviter

<input type="checkbox"/>	Prénom	Nom	Adresse	email	type membre	operations
<input type="checkbox"/>	Prenom 1	Nom 1	1 rue de l'adresse	prenom1.nom1@gmail.com		<a href="#">modifier</a>
<input type="checkbox"/>	Prenom 2	Nom 2	17 rue de l'Eglise	prenom2.nom2@laposte.net		<a href="#">modifier</a>
<input type="checkbox"/>	Prenom 3	Nom 3	23 rue de l'hotel de ville	prenom3.nom3@hotmail.fr		<a href="#">modifier</a>
<input type="checkbox"/>	prenom 4	nom 4	123 rue de la republique	prenom4.nom4@yahoo.fr		<a href="#">modifier</a>

[envoyer](#)

SIGNALER UN ABUS | CONTACTER L'EQUIPE D'ANIMATION | MENTIONS

Le secrétaire de section qui prend en main sa section retrouvera dans les « membres à inviter » un export Rosam des adhérents de la section. Le secrétaire de section peut, très simplement, sélectionner les membres pour lancer les invitations.

Ces personnes seront automatiquement identifiées comme adhérentes de la section.

# L'import Rosam: les profils incomplets

	Prénom	Nom	Adresse	email	operations
Membres à inviter (4)					
Création d'un membre	Prénom 6	Nom 6			modifier
Invitations envoyées (5)	Prénom 7	Nom 7			modifier
<b>Profils incomplets (3)</b>	Prénom 6	Nom 6			modifier

À inviter

L'importation Rosam va générer un certain nombre de profils incomplets, suivant deux règles:

- Les membres partageant un courriel passent systématiquement en profil incomplet. La Coopool s'organise suivant le principe du courriel unique
- Les membres qui n'ont pas leur courriel renseigné dans Rosam.

Il appartient donc au secrétaire de section de compléter leur profil de façon à pouvoir les inviter à créer leur profil.

# L'import du fichier des sympathisants de la section

The first screenshot shows the 'La Coopol' interface for the 'La Netscouade test' section. The 'MEMBRES' tab is active, and the 'Importer mon fichier de membres' option is highlighted in the left sidebar. The main content area shows a 'Choisissez un fichier' button and a 'Ajouter un fichier' button. A 'Suivant' button is visible at the bottom of the form.

The second screenshot shows the same interface after clicking 'Suivant'. The form is now populated with various fields for member information, including: N° adhérent, Date adhésion, Sexe, Prénoms, Nom, Date de naissance, Coordonnées (Nom, Prénom, Adresse, Code Postal, Ville, Pays, Téléphone, Portable), Code postal, Ville, and Pays. A 'Suivant' button is located at the bottom of the form.

En plus de l'importation Rosam, le secrétaire de section peut importer ses fichiers d'adhérents et de sympathisants, pour les inviter à participer à la vie de la section sur La Coopol. Il lui suffit, très simplement, d'importer un fichier .csv en cliquant sur l'onglet « Importer mon fichier de membres ».

Une fois importé, il est demandé au secrétaire de section de faire correspondre les champs de son fichier .csv avec les champs des profils existants dans La Coopol. En cliquant sur « suivant », le secrétaire pourra constater l'ajout des membres de son fichier dans les différentes listes associées au module.

Les profils complets pourront être invités, tandis que les profils incomplets nécessiteront un traitement nouveau de la part du secrétaire de section.

# Voir les invitations envoyées et relancer

<input type="checkbox"/>	Prénom	Nom	Adresse	email	envoi	operations
<input type="checkbox"/>	Benot	Thieulin		benot.thieulin@anetscouade	1	
<input checked="" type="checkbox"/>	Anne	Delage	13, rue de l'adresse	a.delage@yahoo.fr	3	
<input checked="" type="checkbox"/>	Azz	Benalssa	15, rue de l'adresse	azzbenalssa@laposte.net	3	
<input type="checkbox"/>	JEAN-FRANCOIS	LALOUE		jflaloue@hotmail.com	1	
<input type="checkbox"/>	S	S		s.s@gmail.com	1	

At the bottom of the table is a 'renvoyer' button.

Une fois invités, les membres sont transférés dans l'onglet « Invitations envoyées ». Il y resteront jusqu'à activation de leur compte par les invités. A tout moment, le secrétaire de section peut relancer une invitation à une personne.

Une fois le profil activé, les invités basculent sur l'interface de gestion de s membres de la section

NB: l'envoi d'une relance d'invitation désactive le lien de création de profil qui se trouve dans le corps du courriel reçu par les invités. Il est donc nécessaire de s'assurer que les invités cliqueront sur la dernière invitation qui leur sera envoyée

# Le module de gestion des membres de la section

Quand les invités par le secrétaire de section créent et activent leur compte sur La Coopol, ils deviennent des membres de la section, et apparaissent de ce fait dans la page de gestion de la section.

Dans ce module, le secrétaire peut gérer au quotidien les membres de sa section: il peut créer des listes, créer des zones géographiques, envoyer des messages et créer des listes de diffusion.

Rendez-vous sur  
[lacoopol.fr](http://lacoopol.fr)

